Black or White

Words & Music:
Bottrell & Jackson
Arr.: Tijs Krammer

Pop rock

Soprano 1

ti di li di li di *ti di li di li di* *ti di li di li di*

Soprano 2

ti di li di li di *ti di li di li di* *ti di li di li di*

Alto

ti di li di li di *ti di li di li di* *ti di li di li di*

Tenor
Bass

ti di li di li di *ti di li di li di* *ti di li di li di*

Piano

A

4

ti di li di li di I took my ba - by on a Sat - ur - day bang.

ti di li di li di *ti di li di li di* *ti di li di li di*

ti di li di li di I took my ba - by on a Sat - ur - day bang.

ti di li di li di *ti di li di li di* *ti di li di li di*

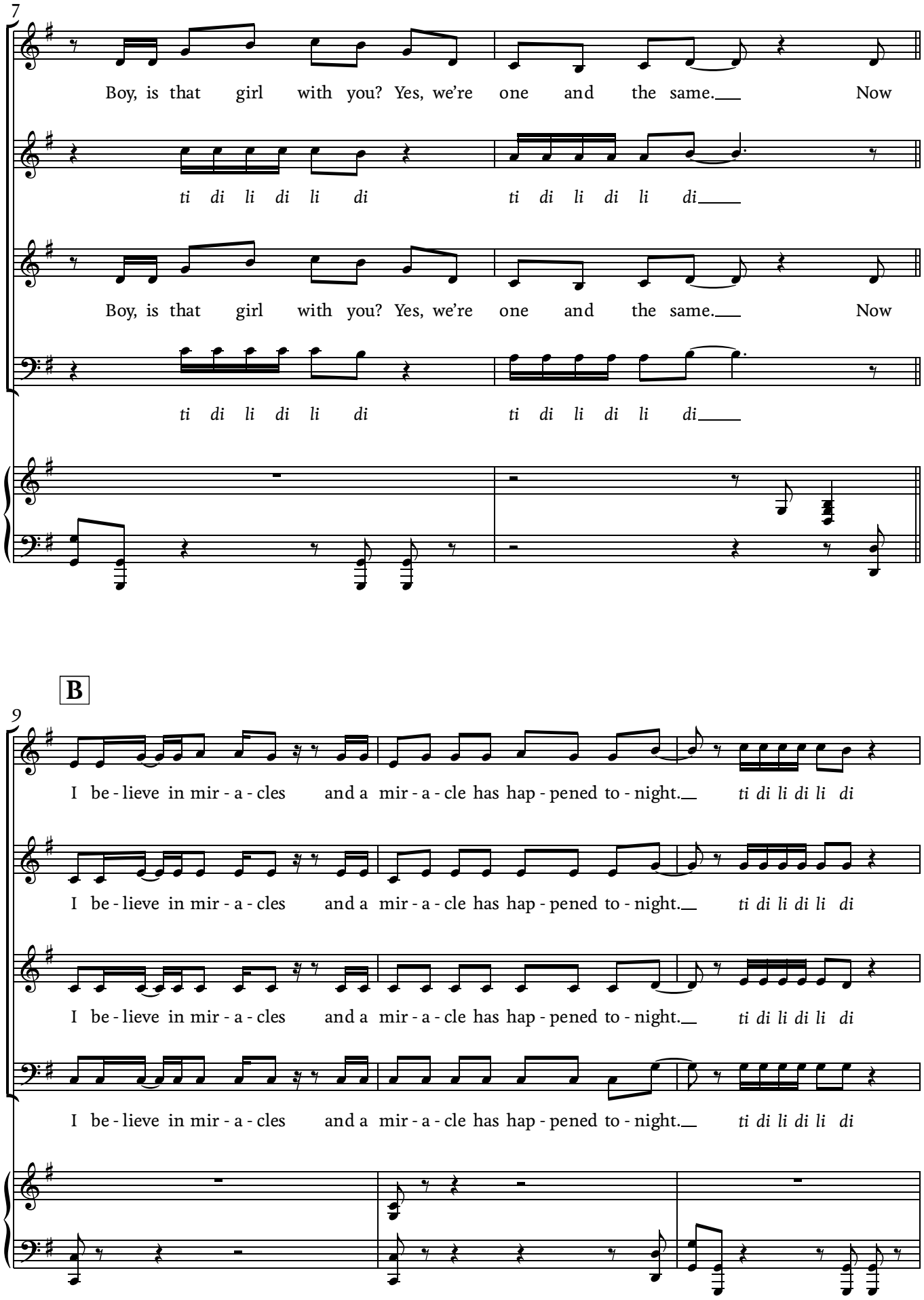
7
Boy, is that girl with you? Yes, we're one and the same. Now
ti di li di li di ti di li di li di
Boy, is that girl with you? Yes, we're one and the same. Now
ti di li di li di ti di li di li di
B
9
I be - lieve in mir - a - cles and a mir - a - cle has hap - pened to - night. ti di li di li di
I be - lieve in mir - a - cles and a mir - a - cle has hap - pened to - night. ti di li di li di
I be - lieve in mir - a - cles and a mir - a - cle has hap - pened to - night. ti di li di li di
I be - lieve in mir - a - cles and a mir - a - cle has hap - pened to - night. ti di li di li di

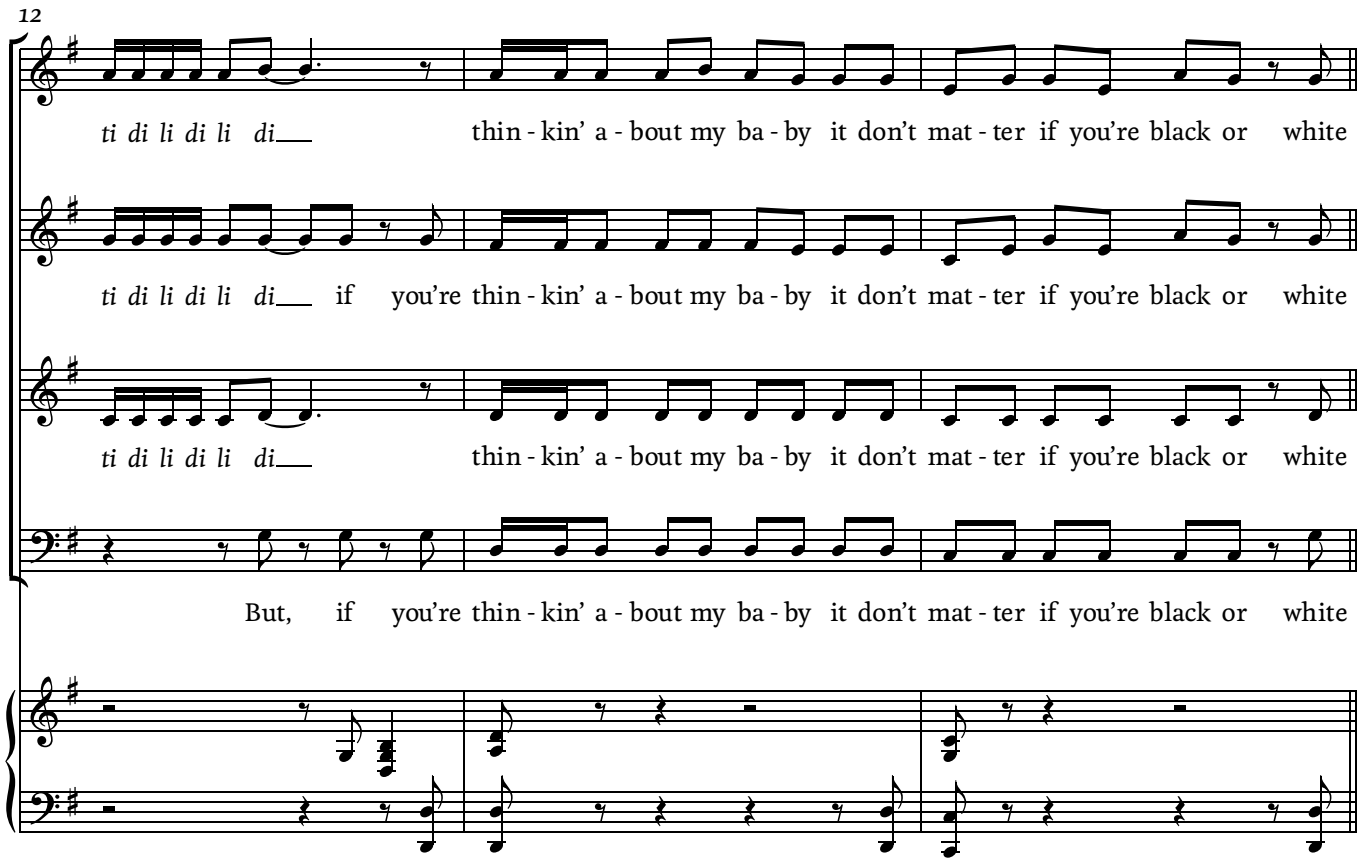
12
ti di li di li di
thin - kin' a - bout my ba - by it don't mat - ter if you're black or white
ti di li di li di
if you're thin - kin' a - bout my ba - by it don't mat - ter if you're black or white
ti di li di li di
thin - kin' a - bout my ba - by it don't mat - ter if you're black or white
But, if you're thin - kin' a - bout my ba - by it don't mat - ter if you're black or white

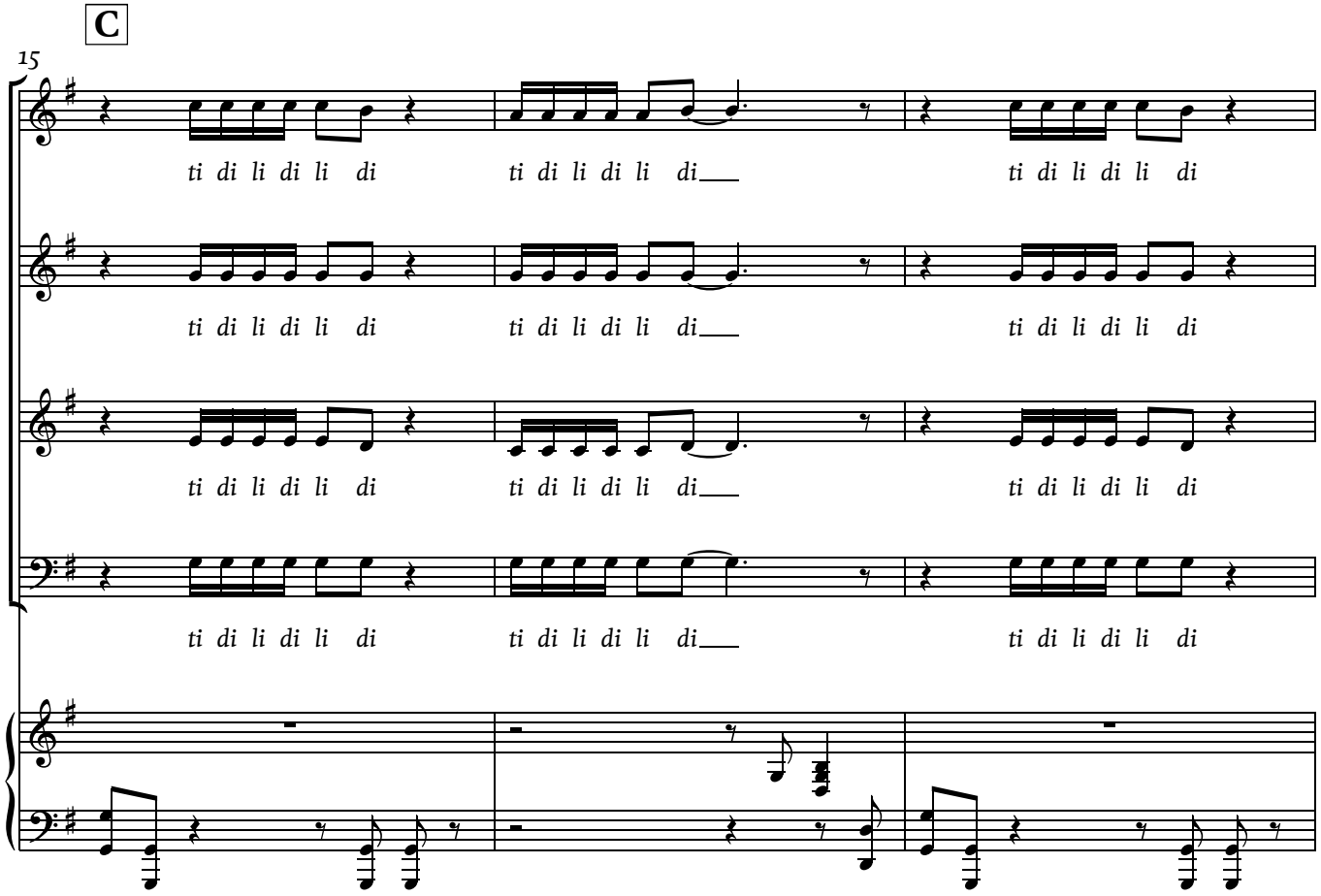
C
15
ti di li di li di
ti di li di li di
ti di li di li di

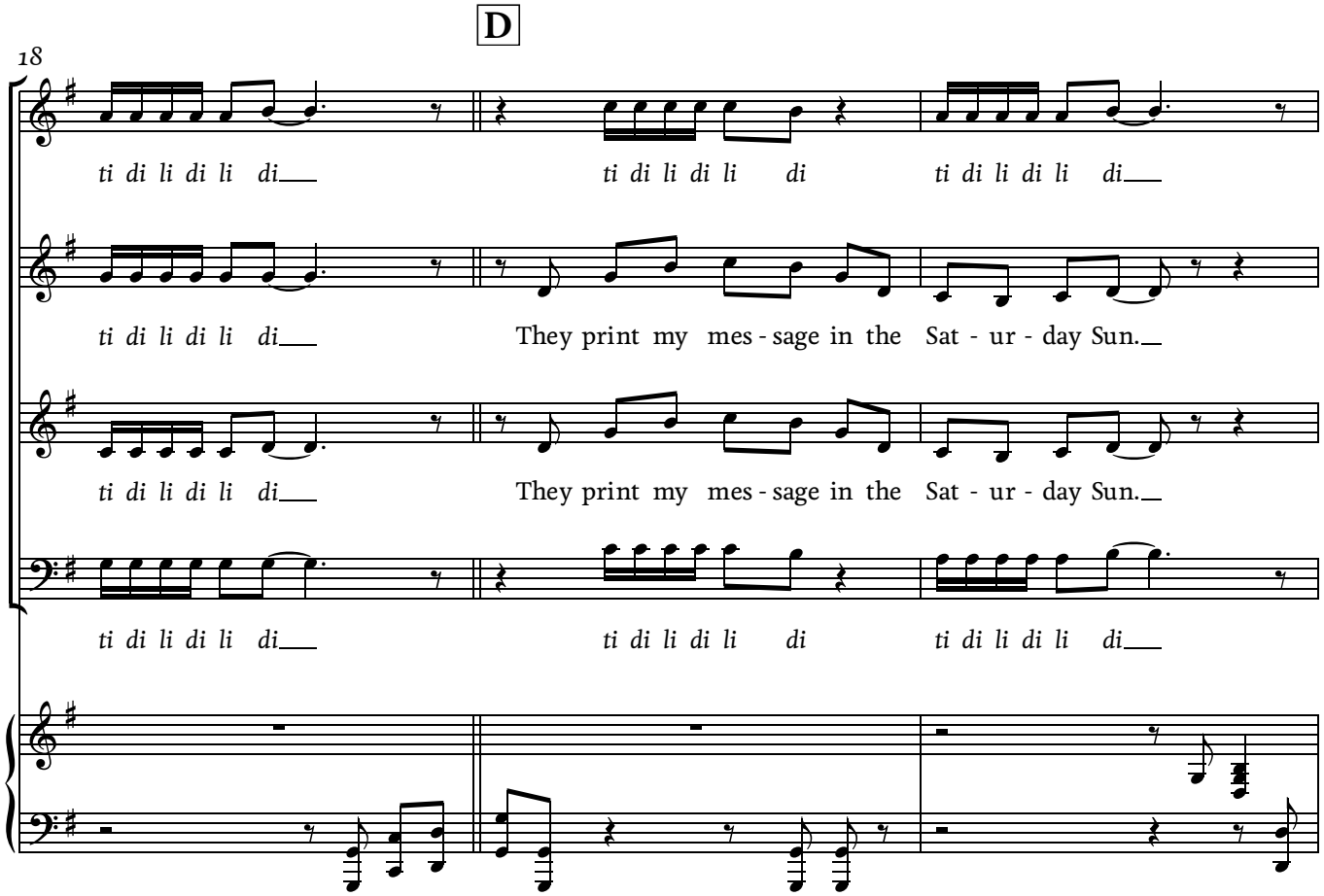
D
18
ti di li di li di
ti di li di li di
ti di li di li di
ti di li di li di
They print my mes - sage in the Sat - ur - day Sun.
They print my mes - sage in the Sat - ur - day Sun.
ti di li di li di
ti di li di li di
ti di li di li di

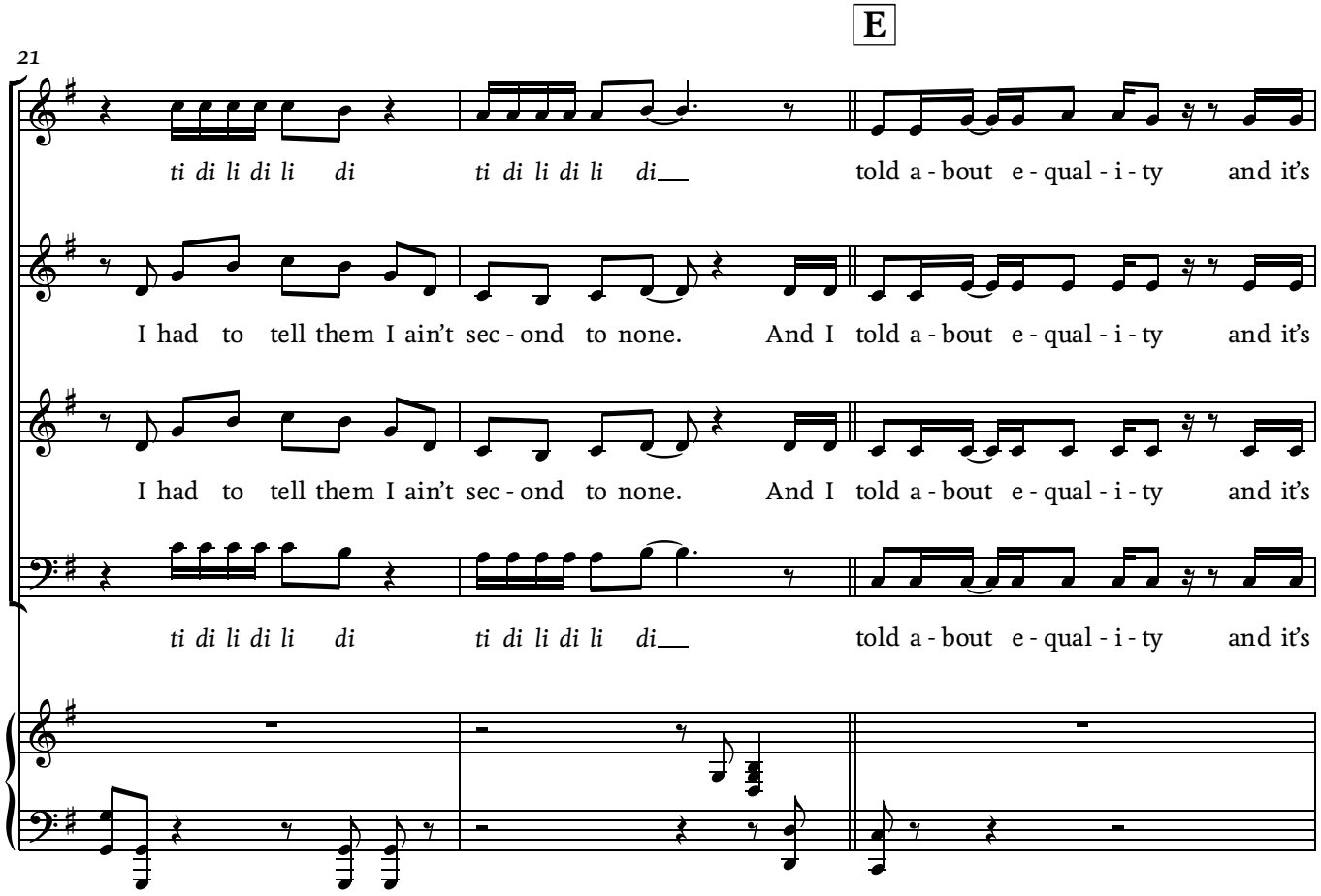
E
21
ti di li di li di
ti di li di li di
told a - bout e - qual - i - ty and it's
I had to tell them I ain't sec - ond to none.
And I told a - bout e - qual - i - ty and it's
I had to tell them I ain't sec - ond to none.
And I told a - bout e - qual - i - ty and it's
ti di li di li di
ti di li di li di
told a - bout e - qual - i - ty and it's

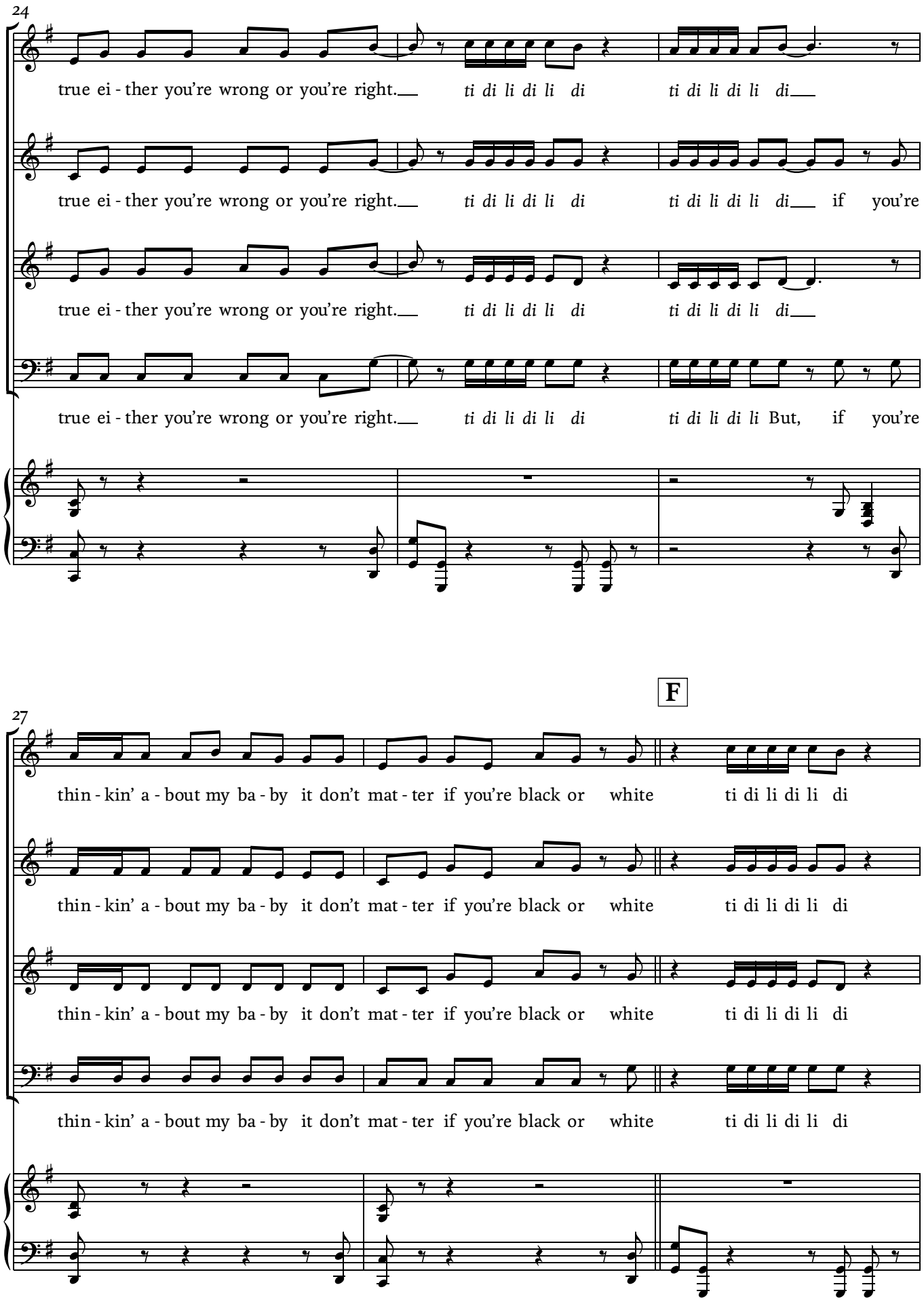
24
true ei - ther you're wrong or you're right. ti di li di li di ti di li di li di
true ei - ther you're wrong or you're right. ti di li di li di ti di li di li di if you're
true ei - ther you're wrong or you're right. ti di li di li di ti di li di li di
true ei - ther you're wrong or you're right. ti di li di li di ti di li di li But, if you're
F
27
thin - kin' a - bout my ba - by it don't mat - ter if you're black or white ti di li di li di
thin - kin' a - bout my ba - by it don't mat - ter if you're black or white ti di li di li di
thin - kin' a - bout my ba - by it don't mat - ter if you're black or white ti di li di li di
thin - kin' a - bout my ba - by it don't mat - ter if you're black or white ti di li di li di